AEC Insider

Advancing Eyecare Insider

Bulletin des employés | Numéro 5 | Mai 2023

Notre nouvelle structure et objectif ultime

Pouvez-vous croire que nous sommes déjà en mai? Le temps passe vite quand on s'amuse.

Au fil des ans, nous avons aidé des milliers de fournisseurs indépendants, de cabinets privés, d'institutions, d'hôpitaux, d'établissements d'enseignement et de fournisseurs de soins oculaires à travers l'Amérique du Nord à mettre en œuvre des solutions pour mieux servir leurs patients. Au fur et à mesure de notre croissance, nous restons déterminés à poursuivre nos efforts pour fournir les meilleures solutions à nos clients. Notre société s'engagera toujours à aider les médecins dans ce qui compte le plus pour eux… pratiquer la médecine et améliorer les résultats positifs pour les patients.

Plus tôt ce mois-ci, nous avons partagé avec vous la nouvelle structure d'Advancing Eyecare avec quatre divisions clés : Advancing Eyecare Americas, Marco Healthcare, Advancing Eyecare Business Services et Advancing Eyecare Shared Services. Cette structure permettra à notre entreprise d'élargir nos offres de produits et de services, de rationaliser l'efficacité opérationnelle, de pénétrer de nouveaux marchés et de renforcer la santé financière globale de notre entreprise. Nous sommes bien positionnés pour l'avenir et nous continuerons à travailler ensemble pour en faire un endroit où il fait bon travailler !

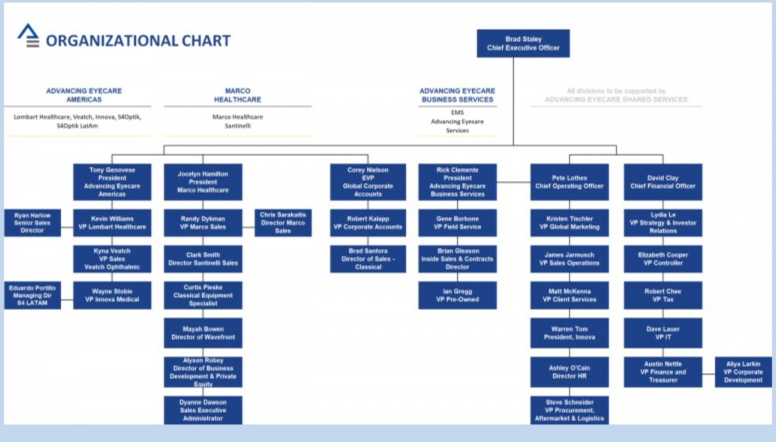

Nos efforts environnementaux

La société a adopté une politique environnementale, sociale et de gouvernance (ESG) au début de 2023. Nous nous engageons à mettre l'accent sur la collaboration sur les initiatives ESG, en nous efforçant de mettre en œuvre des objectifs concrets pour améliorer l'engagement des employés, la diversité, la sécurité des données, les risques de sécurité et maintenir un environnement durable qui apportera une contribution positive à la société et à nos communautés. Voici quelques initiatives sur lesquelles nous nous concentrons à l'AEC :

Environnement

- Identifier/ajuster les commandes pour réduire la fréquence des expéditions
- Évaluer l'éclairage des installations
- Augmenter les capacités de recyclage

Social

- Réviser la formation et les messages pour favoriser et promouvoir la diversité et l'inclusion
- Promouvoir le leadership et le réseautage des femmes en partenariat avec Optical Women's Association
- Programmes d'évaluation des performances
- Cultiver les opportunités d'apprentissage et de développement des compétences

Governance

- Établir des repères DEI de base et des rapports périodiques pour suivre les progrès par rapport aux objectifs
- Respecter les réglementations en matière de santé, de sécurité et d'environnement au travail
- Établir un programme d'éducation et de formation pour la sensibilisation des employés
- Protéger la vie privée et les informations confidentielles des clients/employés

Faire progresser votre bien-être

Construire une équipe saine est important chez Advancing Eyecare. Le succès de notre entreprise dépend de vous. Nous passons de nombreuses heures de la journée ensemble en personne ou virtuellement. C'est pourquoi nous voulons nous assurer que notre lieu de travail vous aide à maintenir ou même à améliorer votre santé. Une bonne santé est une ressource qui nous aide tous à atteindre nos objectifs.

Nous croyons fermement que les choix quotidiens que nous faisons peuvent nous aider à vivre une vie plus saine et plus heureuse, tant au travail qu'à la maison. Par conséquent, nous annonçons notre nouveau programme de bien-être « Faire progresser votre bien-être » qui nous aidera tous à accroître nos connaissances sur les questions de santé, à explorer des façons amusantes de manger plus sainement, à améliorer notre niveau de forme physique, et plus encore. Notre première communication informera sur l'importance de rester hydraté et nous enverrons à chacun son 1er cadeau bien-être de 2023.

Le programme est entièrement volontaire, mais nous espérons que vous trouverez des activités qui vous inciteront à participer.

Par exemple, les **participants Cigna** ont accès à de nombreux produits et programmes de santé tels que :

- Service de livraison de repas nutritionnels
- Abonnements et appareils de fitness
- Soins de prevension de la vision, Chirurgie Lasik, Prothèses auditives
- Médecine douce
- Produits de yoga et entraînements virtuels

Pour y accéder, connectez-vous à myCigna.com et accédez au programme de réduction Healthy Rewards ou appelez le 800.870.3470.

Pour nos **participants non-Cigna**, nous avons trouvé des applications gratuites pour vous aider à faire progresser votre bien-être :

- Down Dog – Yoga pour débutants
- MyNetDiary – Assistant perte de poids et nutrition
- Headspace – méditation et pleine conscience
- AllTrails – Contient une base de données de plus de 100 000 cartes de sentiers pour vous permettre de vous déplacer à l'extérieur

Lynsey des RH dit qu'elle travaillera à ses propres objectifs de santé dans le cadre de ses efforts pour bâtir une entreprise saine ici à Advancing Eyecare. Si vous la voyez fatiguée après une séance d'entraînement, nous espérons que vous lui donnerez une vague d'encouragement !

Veuillez encourager vos collègues à se joindre à la fête et à partager vos objectifs. Après tout, quel meilleur travail d'équipe et réseau de soutien pourriez-vous avoir que les personnes avec lesquelles vous communiquez tous les jours ?

1er trimestre 2023 en images

Espace bien-être RH

À peu près tous les articles sur la santé que vous pourriez lire vous disent de boire plus d'eau. Vous en avez probablement marre de l'entendre/le lire. Eh bien, nous allons dire la même chose. En fait, nous allons même vous envoyer une superbe bouteille d'eau avec infuseur pour vous aider.

Certaines choses que vous ne savez peut-être pas, c'est qu'environ 2 personnes sur 3 que vous voyez sont chroniquement déshydratées. Même une légère déshydratation, aussi faible que 2 %, peut altérer votre humeur, votre mémoire à court terme, votre concentration et vos capacités motrices. Donc, la prochaine fois que vous vous sentez grincheux, que vous ne vous souvenez pas de quelque chose qui s'est passé hier ou que vous avez du mal à vous concentrer, buvez un grand verre d'eau. Boire de l'eau n'est pas le seul moyen de rester hydraté. Nous obtenons environ 20 % de notre consommation de liquide d'aliments à forte teneur en liquide comme les concombres, la pastèque, le céleri, les fraises, le pamplemousse et les épinards. Essayez de manger de la soupe (avec une faible teneur en sodium) pour le déjeuner.

Enfin, un mythe récent sur l'une des boissons matinales les plus appréciées a été démystifié ! Selon une étude réalisée au Royaume-Uni, rien ne prouve qu'une consommation modérée de café (jusqu'à 4 tasses par jour) contribue à la déshydratation. En fait, vous pourrez peut-être même le compter dans votre consommation quotidienne de liquides !

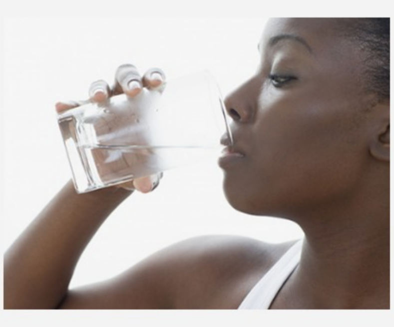

Témoignage client : Dr Michelle Kim, Gold Optometry

Advancing Eyecare s'engage à fournir le meilleur service et le meilleur support à nos clients. Voici juste un exemple où notre travail d'équipe, dirigé par Jon-Erik Aragon, a brillé.

«Nous sommes un cabinet privé établi et nous avions besoin d'acquérir de nouveaux équipements et de mettre à jour l'ancien. J'ai contacté Lombart sur un coup de tête après avoir travaillé avec un autre distributeur pendant de nombreuses décennies et très reconnaissant de l'avoir fait.

Notre directeur des ventes de territoire, Jon-Erik, m'a contacté en quelques minutes et ses conseils, son soutien et son suivi au cours de l'année écoulée ont été incroyables, rares et très appréciés.

En tant que propriétaires de cabinet, nous jonglons souvent avec plusieurs choses à la fois et la mise à jour de l'équipement de diagnostic est une décision très importante et coûteuse pour le cabinet. Travailler avec Lombart/Advancing Eyecare a été un processus fluide, et nous apprécions tout particulièrement le soutien et la relation continus ! »

Redonner: Global Eye Project, Haïti

Lombart aide Global Eye Project et le Dr.Anshu Chandra depuis des décennies. Nous avons envoyé de nombreuses voies et instruments d'occasion à sa clinique en Haïti. Bien que ces voies soient un peu plus anciennes, elles sont toujours utilisées à bon escient pour d'innombrables patients défavorisés de la clinique.

En raison de l'âge et de l'utilisation, ces voies et instruments ont eu besoin de service et d'attention professionnelle. Le Dr Chandra a ramené des phoropters pour le service que Tai et l'atelier ont réparés/ remis à neuf. L'année dernière, l'employée à la retraite de Lombart, Liem Le, s'est envolée pour Haïti et a passé une semaine à réparer et à entretenir 12 lampes à fente Zeiss et diverses chaises/ stands pour lesquels ils étaient très reconnaissants et reconnaissants. Liem a exprimé l'expérience comme l'un des moments forts de sa vie!

James Jarmusch a été très utile pour répondre aux demandes de pièces et de services du Dr Chandra, et beaucoup de gens ont donné de leur temps / efforts pour aider dans leur expertise du département d'occasion, du magasin, de l'administration et de l'expédition. Cela a été tout un effort d'équipe!

Global Eye Project est reconnaissant pour l'équipement et le service que Lombart a pu donner au fil des ans, et nous espérons que nous pourrons continuer à aider cette noble cause pour les années à venir.

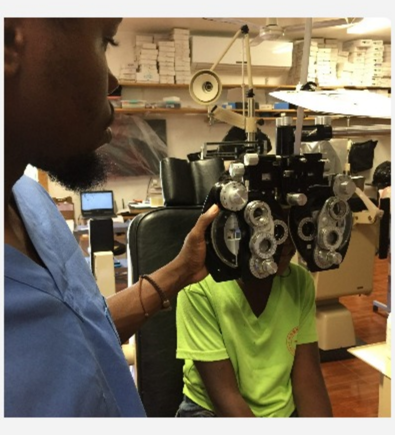

Vous souhaitez vous joindre à l'équipe des ambassadeurs?

Les ambassadeurs des valeurs d'AEC se réunissent tous les mois pour réfléchir, promouvoir et renforcer nos quatre valeurs clés dans l'ensemble de notre base d'employés. Si vous souhaitez devenir ambassadeur, remplissez ce formulaire.

Nom Complet

Emploi

Nom du superviseur

Entreprise

Localisation

Contact

Pouvez-vous vous engager à assister à une réunion téléphonique mensuelle de 30 minutes?

☐ Oui
☐ Non

SUBMIT

Nous voulons rencontrer vos animaux de compagnie!

Nous aimons toutes sortes d'amis à fourrure ici à Advancing Eyecare et aimerions voir et partager vos animaux de compagnie dans le prochain AEC Insider.

Envoyez-nous une photo de vos animaux de compagnie avec leurs noms ici.

Bienvenue à nos nouveaux employés du 1er trimestre!

— JANVIER

- Grant Bidwell – AEC MGF, Belleville
- Robert Chee – Finance, Jacksonville
- Steven Cole – AEC MFG, Belleville
- Elizabeth Cooper – Finance, Jacksonville
- Duane Duarte – Warehouse Ops, Norfolk
- Soneang Padgett – Service Tech, Jacksonville
- Jelisa Ross – Accounting, Jacksonville

+ FEVRIER

+ MARS

+ AVRIL

+ MAI

Anniversaires marquants du travail de Janvier à Mai

Merci pour votre travail acharné et votre dévouement au fil des ans!!

25+ ans

- Adonis Almacen – Service Team, Toronto, 26 years
- Toni Barber – Sales Support, Norfolk, 27 years
- Cheryl Bennett – Customer Care, Jacksonville, 29 years
- Hilly Donavan – Accounting, 27 years
- Lou Joyner – Purchasing, Norfolk, 37 years
- Angela Keaton – Sales Support, Jacksonville, 27 years
- Tai Nguyen – AEC Services, Norfolk, 38 years
- David Readman0 – Innova Sales, 25 years
- Brad Santora – Marco Sales, 43 years
- Clark Smith – Santinelli Sales, 26 years
- John Thatcher – Service Team, Innova, 30 years
- Robert Zingrone – Operations, 25 years

20 ans

- Heather Maione – Accounting, Toronto

15 ans

- Enrico Borjas Contreras – Service Team, Quebec
- Kwesi Cuffe – Innova Sales

10 ans

- Pablo Ramos Ortega – S4Optik Sales
- Susan Schofield – Marketing

5 ans

- Edgar Andres Bustamante Rios – S4Optik Sales
- Seth Clark – Lombart Sales
- Alan De La Vega Gallegos – Operations, Mexico
- Todd Fluke – Lombart Sales
- Melissa Gibson – Sales Operations
- Natalie Golling – Sales Operations
- Jerzy Gembura – Service Team, Canada
- Ryan Hanson – Lombart Sales
- Dustin Kerley – AEC Services
- Evan Morris – Lombart Sales Fahad Qureshi – Finance, Toronto
- C J Roche Santiago – AEC Services
- Sharon Vincent – Sales Operations

1 ans

- Agnes Agustin – Accounting, Toronto
- Chris Allen – Finance, Jacksonville
- Jarrett Bruce – Santinelli Sales
- John Bulpit – AEC MFG, Belleville
- Molique Coates – AEC Services
- Ron Curran – AEC Services
- Vincent Doyle – AEC MFG, Bellville
- Rodriguez Francisco – S4Optik, Mexico
- Julie Fournaise-Auclair – Innova, Quebec
- Kristofer Freed – AEC Services
- Matt Kendra – Lombart Sales
- Abuzar Khojaly – Service Team, Toronto
- Dani Tekonchuk – Sales Operations, Jacksonville
- Diego Mora – AEC Services
- Kaleb Orr – AEC MFG, Belleville
- Aaron Perez – Clinical/Tech Support, Toronto
- Paco Perez – Finance, Jacksonville
- Scott Pretty – AEC MFG, Belleville
- Lennin Reyes – AEC Services
- Guerrero Santiago – S4Optik, Mexico
- Cristina Solorio – Accounting, Mexico
- Ryan Whitaker – AEC MFG, Belleville
- Jack White – Santinelli Sales

Félicitations aux employés d'AEC pour leurs récentes promotions!

Rick Clemente – President Advancing Eyecare Business Services

Caroline Duperron – Corporate Accounts Manager

Randall Dykman – Vice President Marco Sales

Brian Gleason – Director of Service Contacts & Inside Sales

Jocelyn Hamilton – President Marco Healthcare

Jonny Handy – Director Technical Services – West

Brandon Henry – Service Manager

Jay Mehic – Logistic Manager

Iulia Milicova – Senior Order Manager

Mathieu Paquette – Sales Representative, Ophthalmic Quebec – Centre

Lynsey Strohl – HR Generalist

Jared Stevens – Service Manager

Kevin Williams – Vice President – Lombart Healthcare

Avez-vous des idées pour notre prochain numéro de The AEC Insider? PARTAGER MAINTENANT

Archives de la newsletter

AEC Insider Issue 1 – Août 2021

AEC Insider Issue 2 – Novembre 2021

AEC Insider Issue 3 – Août 2022

AEC Insider Issue 4 – Janvier 2023

Advancing Eyecare est un employeur qui offre l'égalité d'accès à l'emploi.

© 2023 Advancing Eyecare™. All Rights Reserved.
855-777-2020, 11825 Central Parkway Jacksonville FL 32224
Privacy Policy | Service Agreement | Terms of Use

Advancing Eyecare™ is committed to keeping our site accessible to everyone. We welcome feedback on ways to improve the site's accessibility.